



PESQUISA 2018

USO DO 13º SALÁRIO E COMPRAS DE NATAL

A PESQUISA

A pesquisa de uso do 13º salário e compras de Natal foi realizada pela terceira vez no município de Jaboticabal pela equipe do IPJAB (Instituto de Pesquisas de Jaboticabal).

Foram entrevistadas 120 pessoas entre os dias 10 e 20 de dezembro de 2018 em áreas de fluxo contínuo de pessoas.

Essa pesquisa tem como objetivo o levantamento da opinião da população jaboticabalense em relação à dinâmica do uso do 13º salário e das compras de Natal.

PERFIL DOS ENTREVISTADOS

SEXO

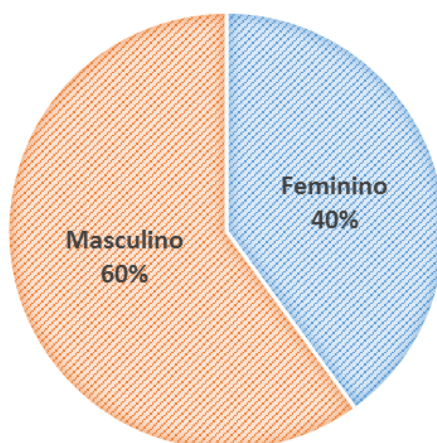

IDADE

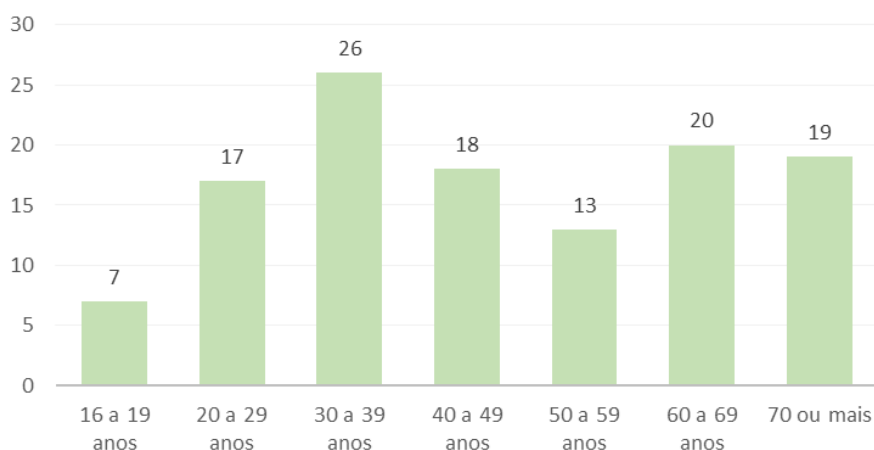

ESCOLARIDADE

■ Até Ensino Fundamental ■ Até Ensino Médio ■ Até Ensino Superior

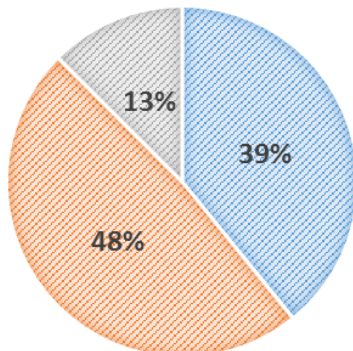

RENDA FAMILIAR

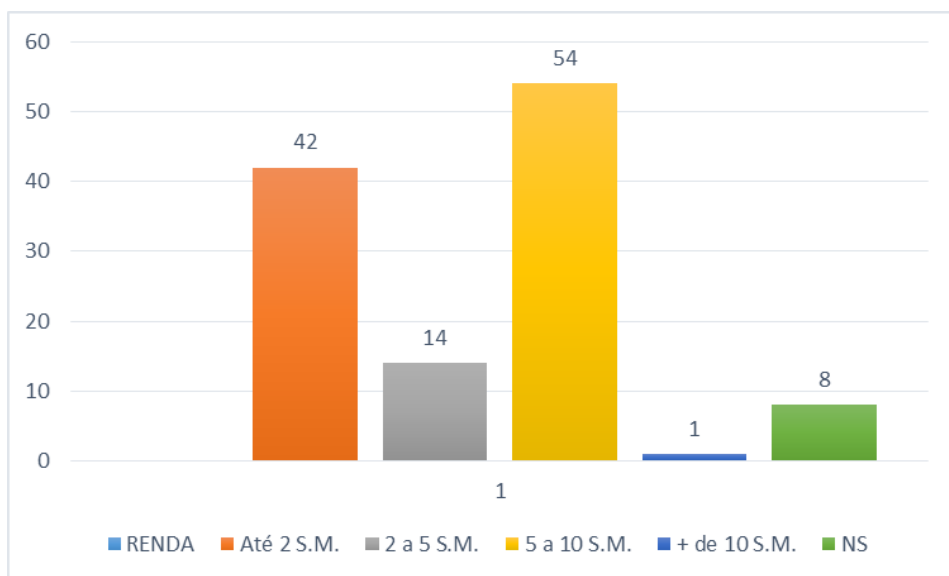

QUESTÕES

1) O(a) Sr(a) irá receber o 13º salário?

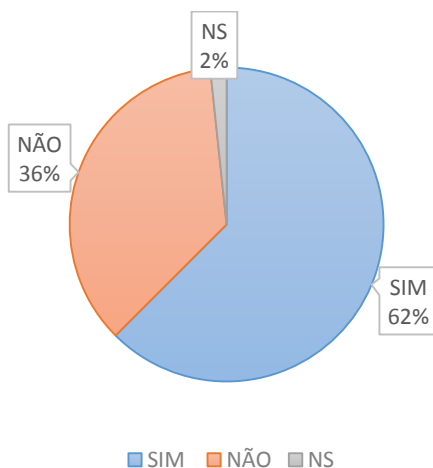

USO DO 13º SALÁRIO E COMPRAS DE NATAL

2) O(a) Sr(a) já recebeu alguma parcela do 13º salário?

■ SIM ■ NÃO ■ NS

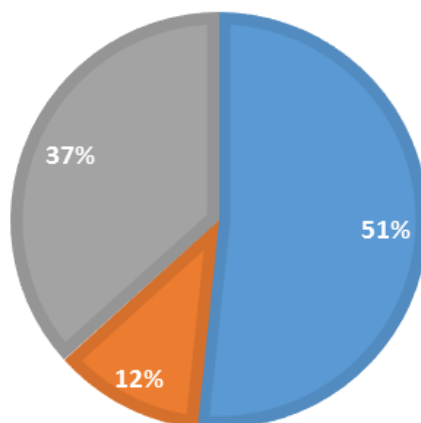

3) Como o(a) Sr(a) utilizará seu 13º salário?

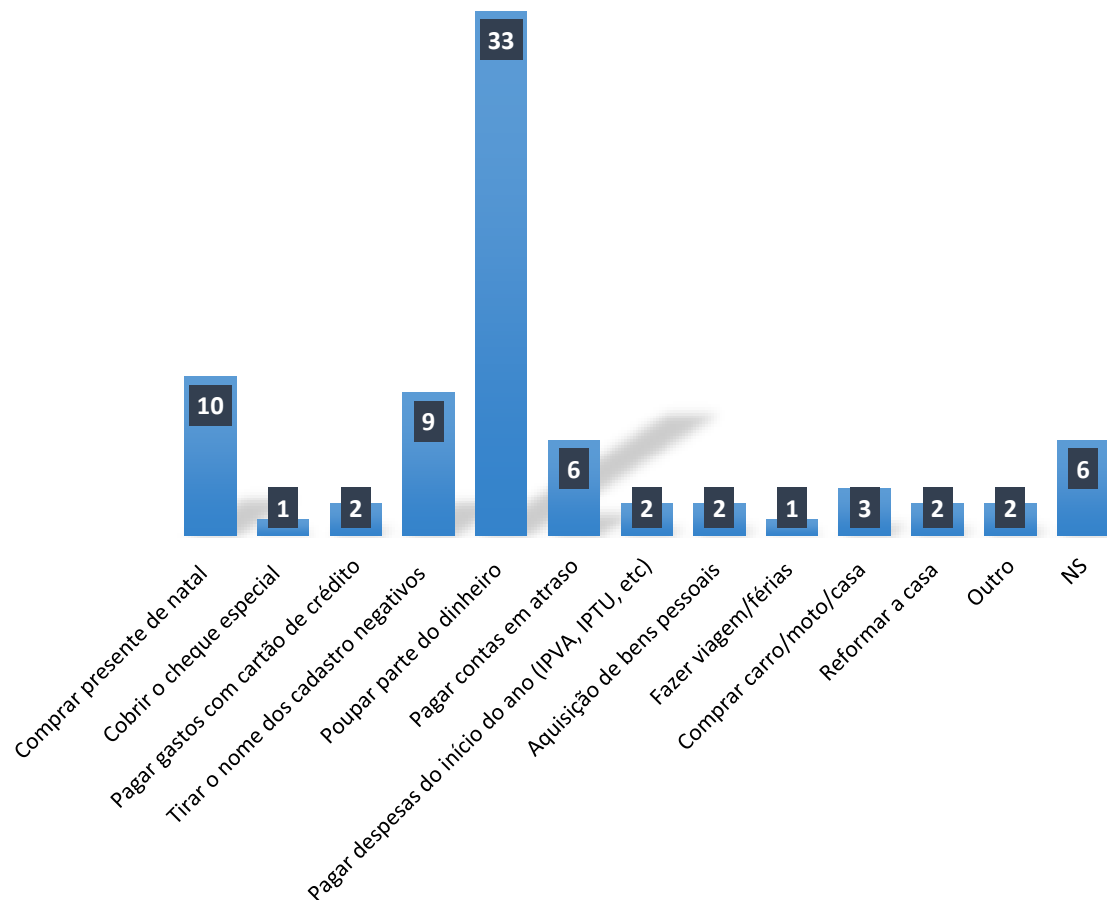

USO DO 13º SALÁRIO E COMPRAS DE NATAL

4) Pensando nas suas compras de Natal, quanto por cento do seu 13º Salário você irá gastar nesta festa (presentes e outras compras)?

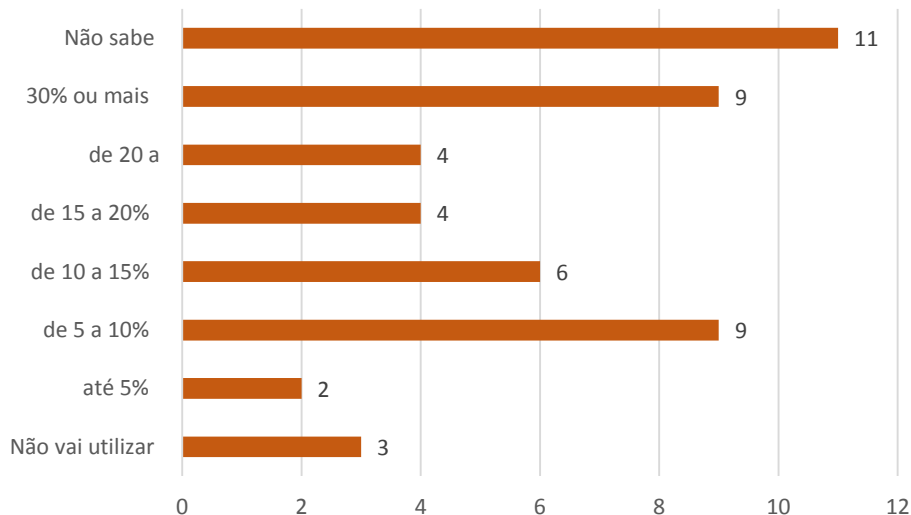

5) O(a) Sr(a) irá fazer compras de natal?

■ SIM ■ NÃO ■ NS

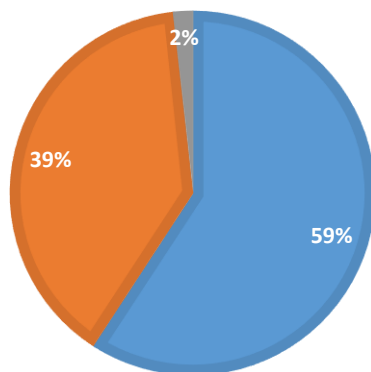

6) Quem o(a) Sr(a) pretende presentear?

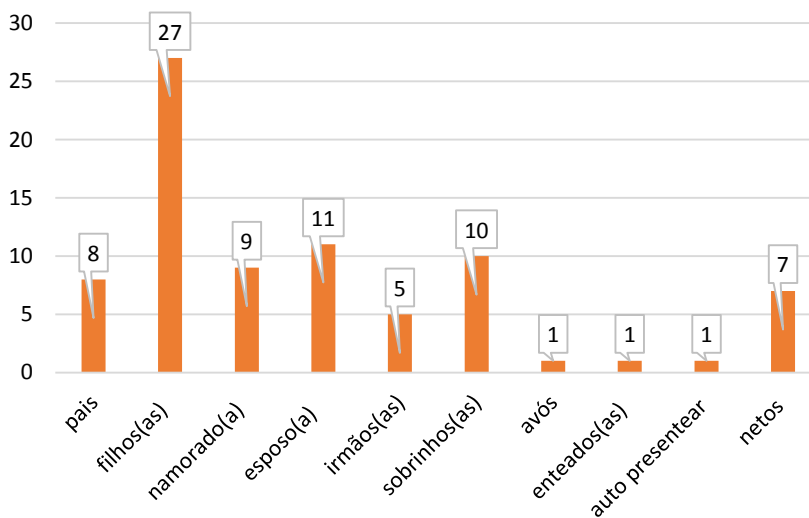

7) Quantas pessoas o(a) Sr(a) pretende presentear?

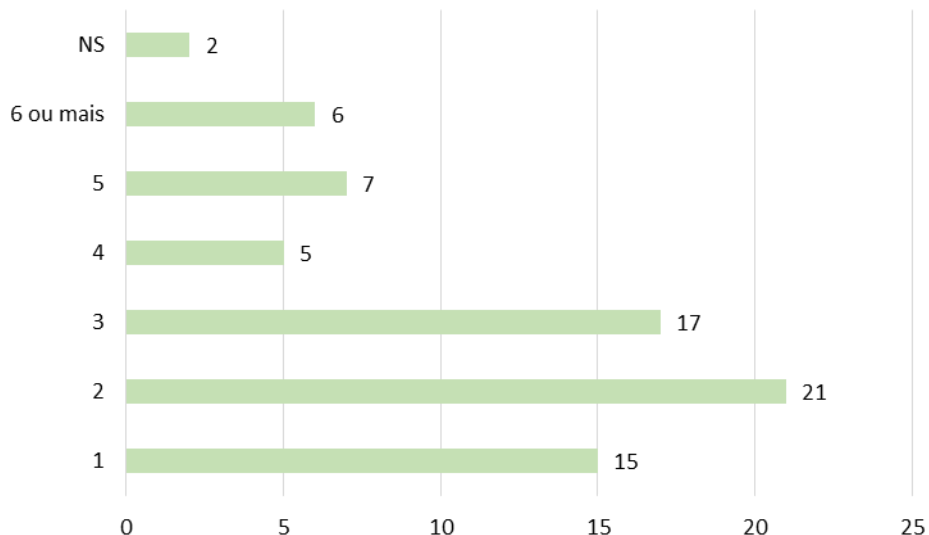

8) Quando o(a) Sr(a) irá fazer as suas compras de Natal?

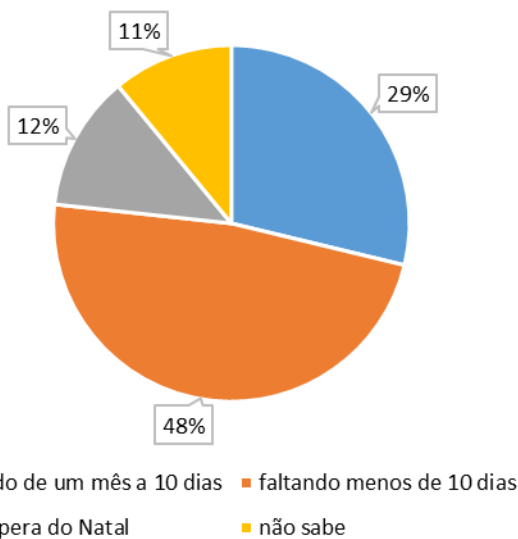

9) O que o(a) Sr(a) pretende comprar neste Natal?

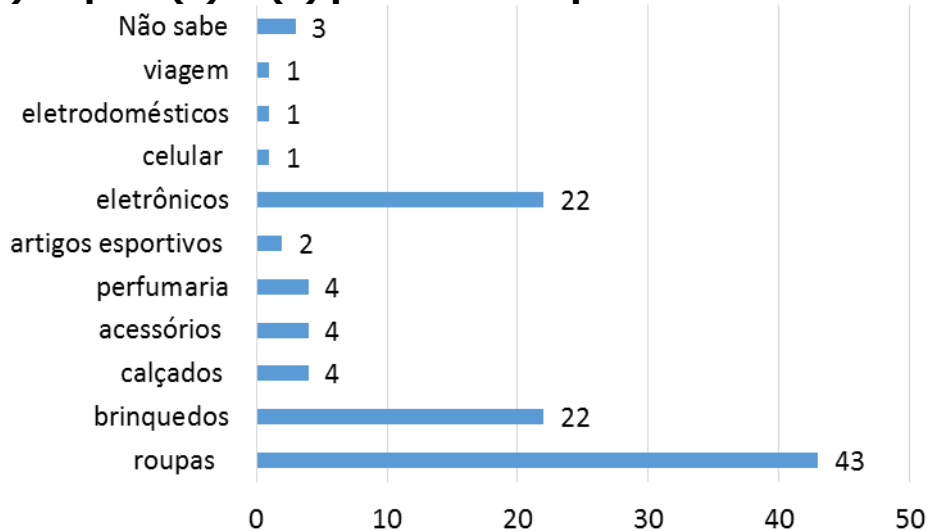

10) Qual é o principal determinante na escolha do presente?

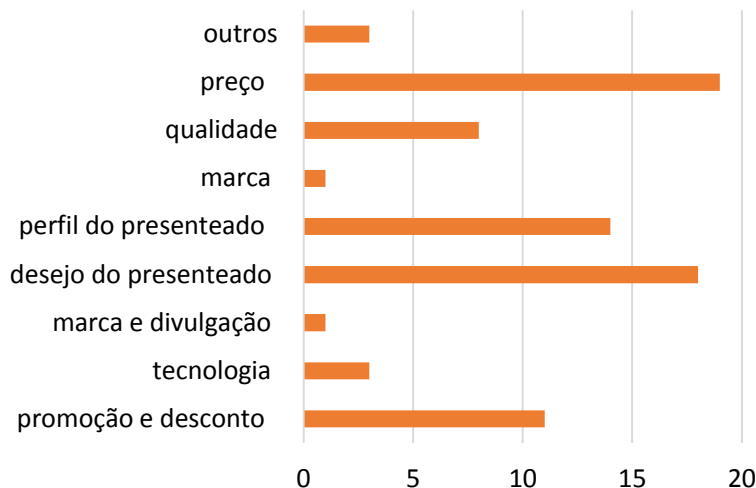

11) Quanto o(a) Sr(a) pretende investir em cada presente neste Natal?

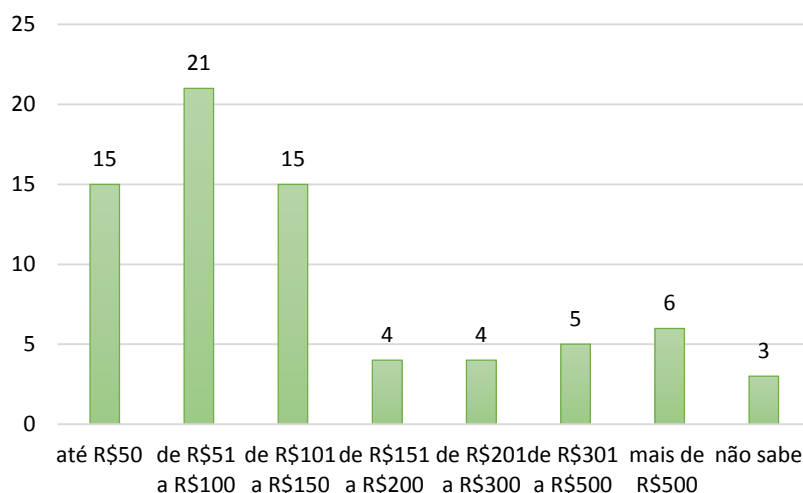

12) Como o Sr.(a) pretende pagar suas compras de Natal?

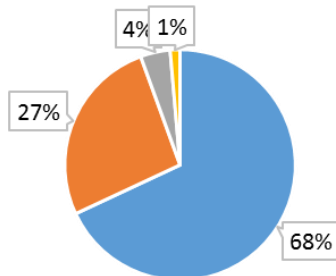

- à vista (Dinheiro/Cartão de Débito/Cheque/Cartão de Crédito)
- à prazo (Cartão de crédito)
- à prazo (Cartão de loja/cheque)
- outros (carnê, boleto bancário, etc)

13) Pensando numa compra parcelada, em quantas vezes o(a) Sr(a) escolheria para dividir o pagamento dos presentes de Natal?

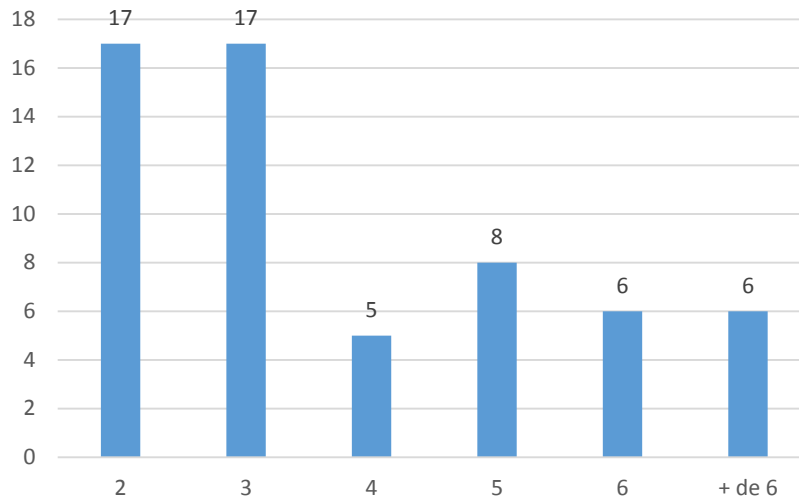

14) Local que irá comprar o presente?

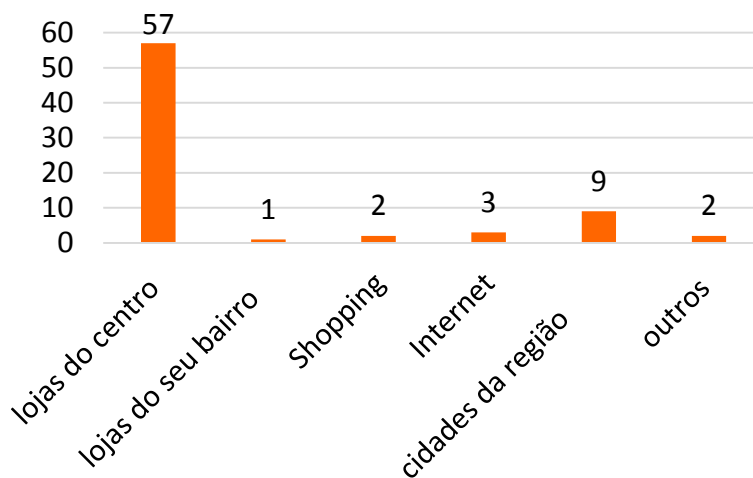

15) Qual o principal motivo pela escolha do local de compra do presente?

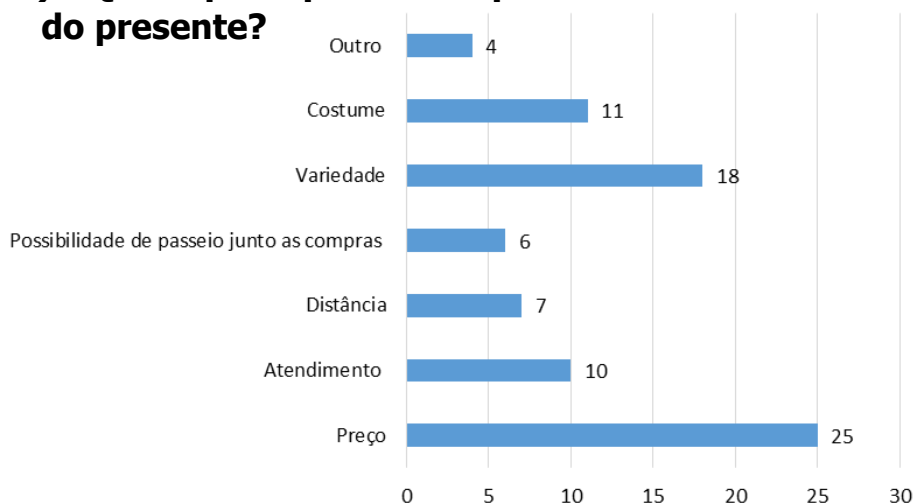

USO DO 13º SALÁRIO E COMPRAS DE NATAL

| INSTITUTO DE PESQUISAS DE JABOTICABAL (IPJAB) | |
|--|---|
| Localização | Associação Comercial, Industrial e de Agronegócios de Jaboticabal (ACIAJA) Rua São Sebastião, 179 |
| Corpo Técnico | Prof. Dr. Adriano dos Reis Lucente Rafael Canoli Larissa de Oliveira Curtolo João Victor Silva Arthur Dória Guzzo Humberto Montans Bellodi Maurício Palazzo Barbosa Paulo H. Bellingieri |
| Endereço Web | www.ipjab.com.br http://www.aciaja.com.br/ipeja/ |
| Contato | ipjab.jaboticabal@gmail.com (16) 3202-5893 |
| Empresas apoiadoras | KND Consultoria e Treinamento Beraldo Costa Óticas Carol Cerâmica Stéfani |